6 ospiti | 3 stanze | 2 bagni

Descrizione

Wohnung Himmel è un ampio appartamento di lusso disponibile per l'affitto, e situato in Svizzera. Con la sua grande superficie di circa 100 metri quadrati, Wohnung Himmel può ospitare fino a sei persone. L'appartamento dispone di quattro stanze e mezzo, con un totale di sei letti e due stanze da bagno. Collocato al primo piano di una splendida struttura costruita nel 1700 e riportata al completo splendore, architettonico e tecnologico, nel 2013, Wohnung Himmel è certamente uno degli appartamenti più affascinanti della zona. Ciò che lo rende particolarmente accattivante non è solo la sua prossimità con le ottime piste da sci della regione, collocate a soli 500 metri dall'edificio, ma anche un aspetto assai caratteristico.Un ascensore dedicato guida gli ospiti direttamente all'interno della sistemazione, in un ampio ingresso munito di comodo guardaroba. Si entra poi nella zona giorno, d'aspetto estremamente grazioso in particolare per la presenza di un magnifico caminetto e di un accesso diretto alla balconata, con vista mozzafiato sul territorio circostante. L'appartamento offre due bagni perfettamente equipaggiati con lavatrice e asciugatrice, ottimi per chi ama trascorrere le proprie giornate sulla neve ma desidera, al rientro, ordine e igiene immediati per le proprie tute da sci. La cucina, ugualmente ben fornita, include lavastoviglie, forno, microonde, frigorifero e una macchina per caffè Nespresso. Le stanze da letto sono decorate e arredate con elegante semplicità, perlopiù con mobilio di legno tradizionale, e si rivelano calde e accoglienti. I bagni offrono un'ampia doccia, doppio lavabo, toilette, bidet e vasca da bagno. Wohnung Himmel è molto più che un semplice punto d'appoggio per una vacanza: è, al contrario, una vera casa - perfetta per rilassarsi, godersi una buona cena in famiglia, studiare o lavorare. In tutto l'appartamento è disponibile un impianto wireless di ultima generazione per la connessione ad internet mentre l'auto degli ospiti potrà essere assicurata nel garage, collocato a poca distanza dallo stabile.

Scegliete Wohnung Himmel se siete alla ricerca di una sistemazione che vi faccia realmente sentire a casa, mentre godete appieno degli impagabili panorami svizzeri.

Servizi

6 ospiti | 3 stanze | 2 bagni

SERVIZI E ACCESSORI

- Parcheggio
- Riscaldamento
- DVD
- Lavatrice
- Forno micro-onde

**Servizi a richiesta, costo extra*

Località

Wohnung Himmel si trova nel distretto di Maloja, nel Cantone svizzero dei Grigioni. La location è particolarmente bella, grazie a un ambiente naturale pressoché inalterato dalla presenza dell'uomo e, al contempo, alle piste da sci, ottimamente attezzate. Nel Canton Grigioni sono presenti tante vette d'interesse sportivo e naturalistico, tra cui il Tödi a 3.614 metri, e il Piz Bernina a 4,049 metri. I famosi resort di St. Moritz e Davos-Klosters sono a poca distanza, così come le mete turistiche di Arosa, Flims, Lenzerheide, Scuol-Sammnaun.

POSIZIONE
Distretto di Maloja

AEREOPORTO
Aeroporto Samedan, 28 km

DISTANZE DA LOCALITÀ PRINCIPALI
St. Moritz, 18 km

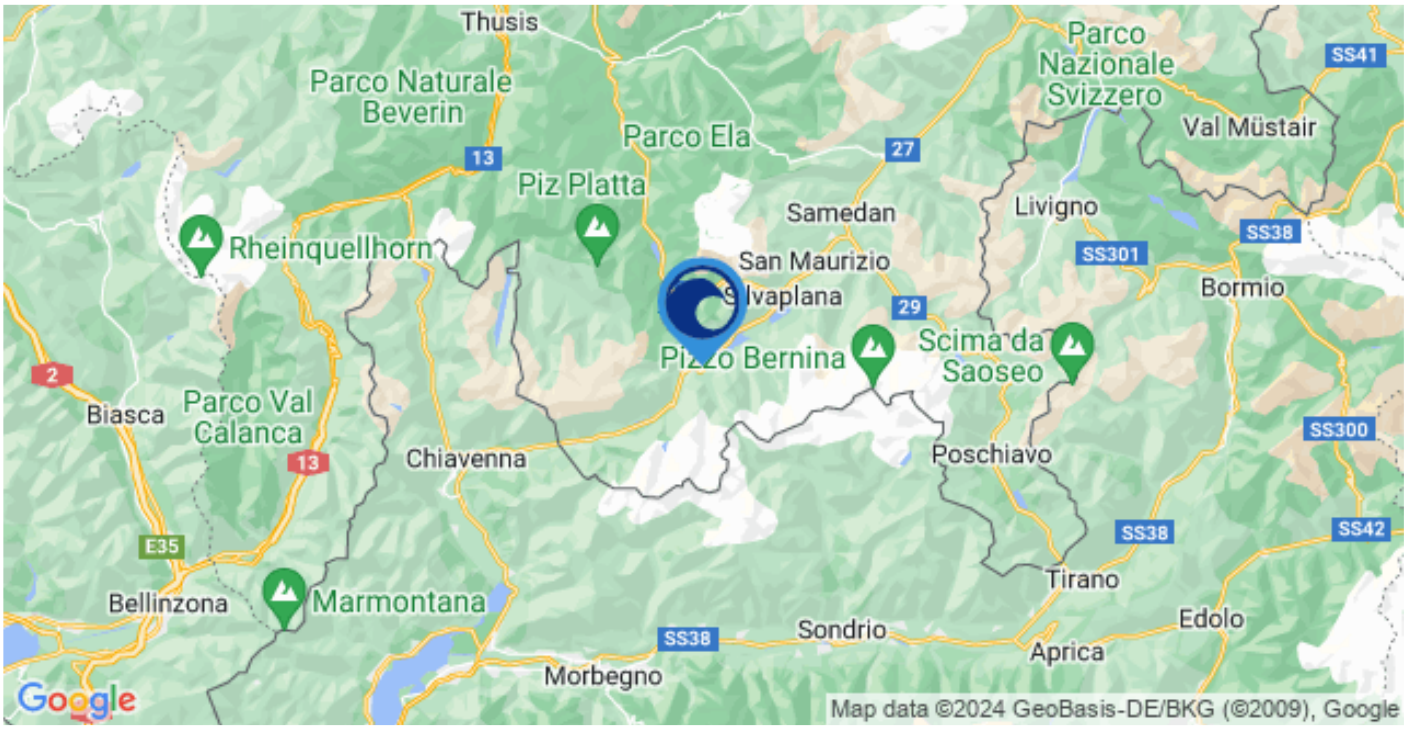

Prezzi

PREZZI PER SETTIMANA *

A partire da	**€ 900**

**I prezzi si intendono al netto di IVA*

Contattaci

Grazie per aver visitato il nostro sito, ci auguriamo di accogliervi presto come nostri ospiti.

Vi preghiamo di fornire informazioni più dettagliate e saremo lieti di soddisfare le vostre richieste più esclusive e particolari alle migliori tariffe disponibili. Al vostro arrivo in una delle nostre strutture troverete il nostro staff a vostra disposizione per eventuali esigenze che possono manifestarsi durante il soggiorno. Siamo in grado di organizzare e soddisfare tutte le vostre richieste con professionalità e completa dedizione all'attività che svolgiamo.

COME CONTATTARCI

Chiamaci al numero: +41 91 8311337
Da lunedì a venerdì 9:00-18:00

Scrivici su WhatsApp al numero: +41 91 8311337

Inviaci una e-mail a: info@wevillas.com
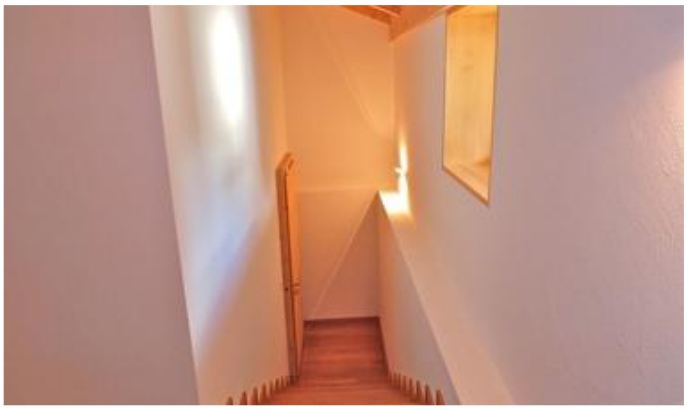
Contattaci tramite Skype cercando "WeVillas"